

Tome 1 : Enjeux et synthèse des enjeux au niveau de l'aire d'étude des 34 variantes globales

ENVIRONNEMENT NATUREL

Espèces animales remarquables

Espèces animales remarquables (1/8)

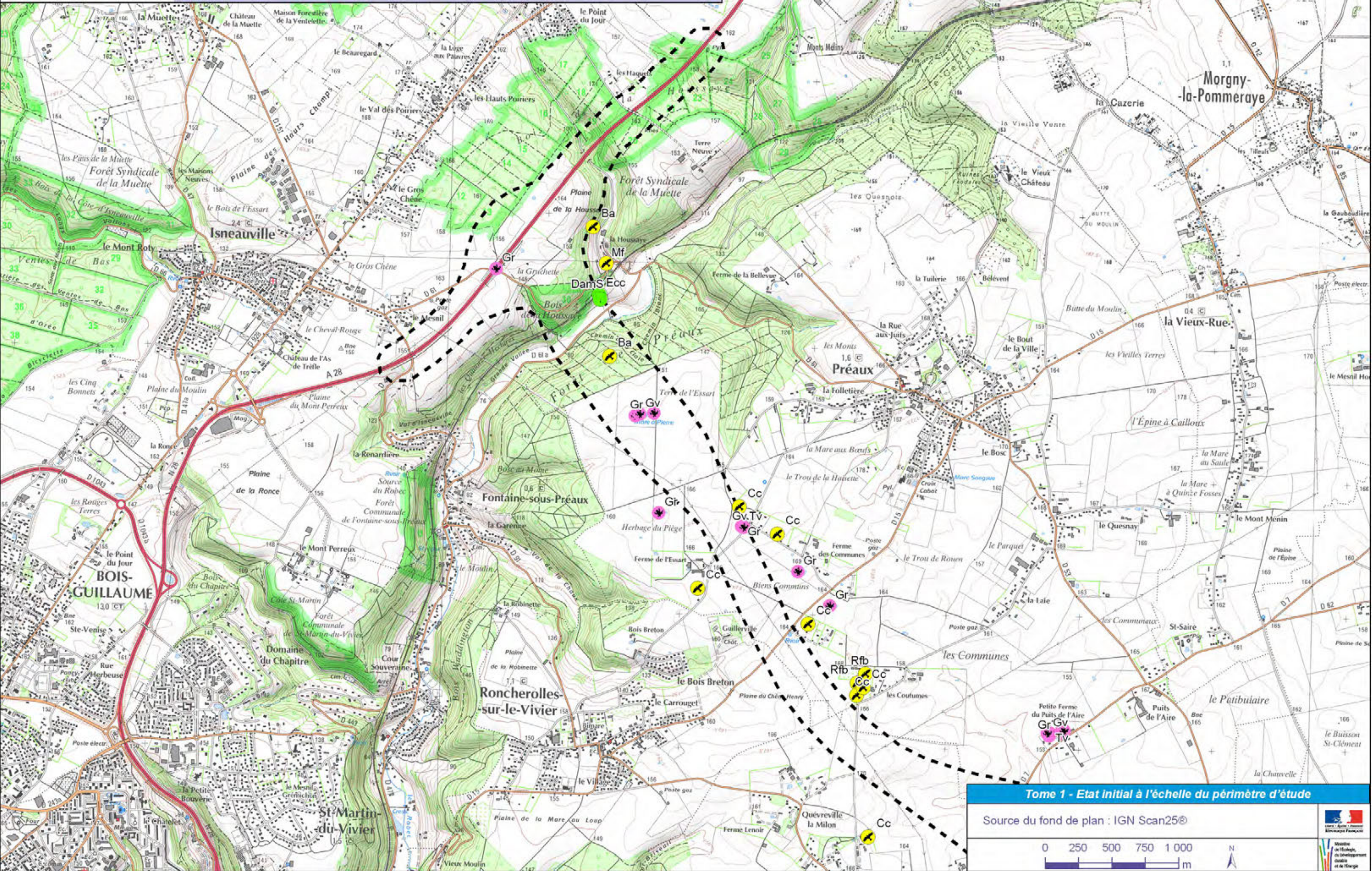

Espèces animales remarquables (3/8)

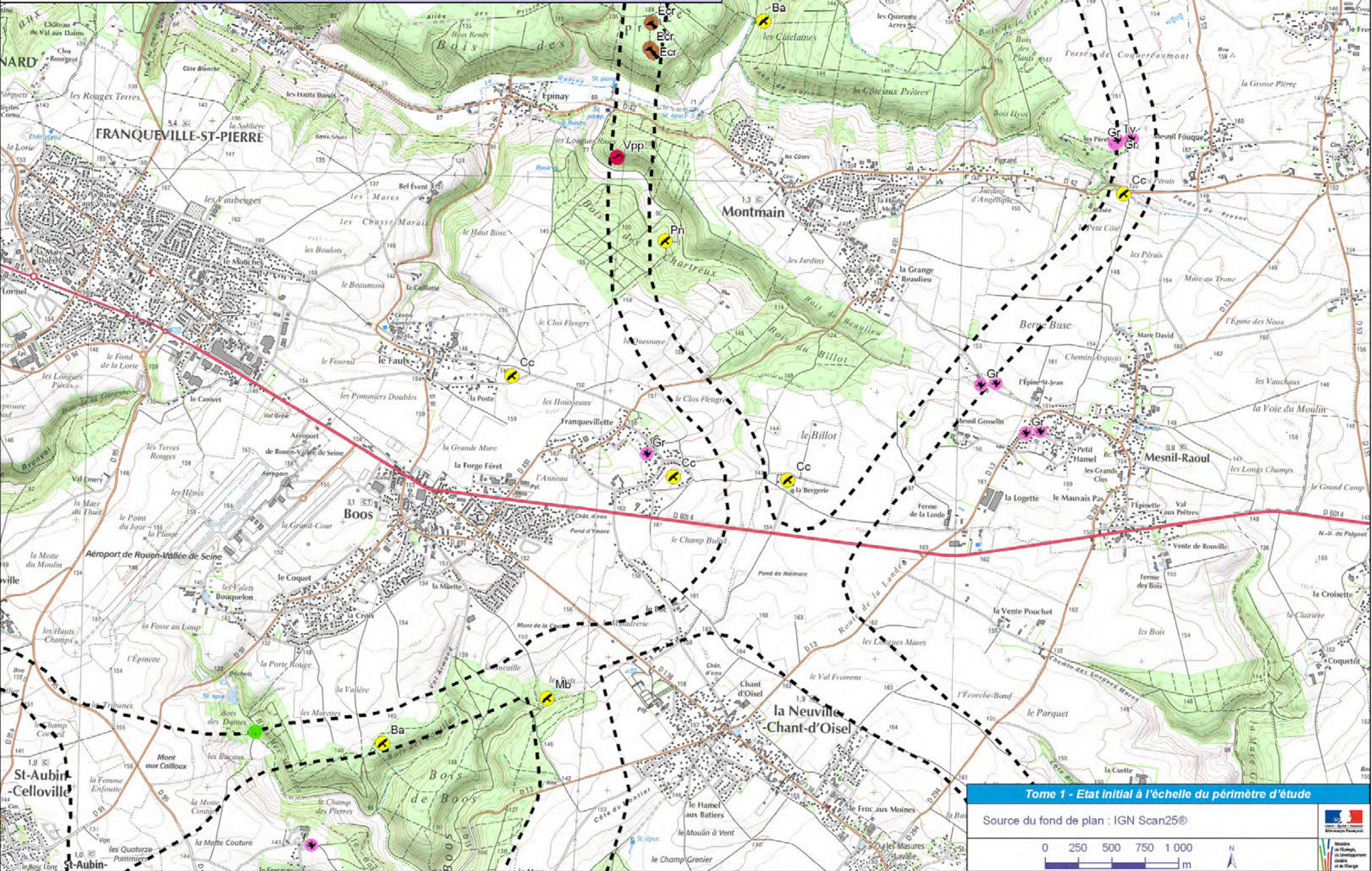

Espèces animales remarquables (4/8)

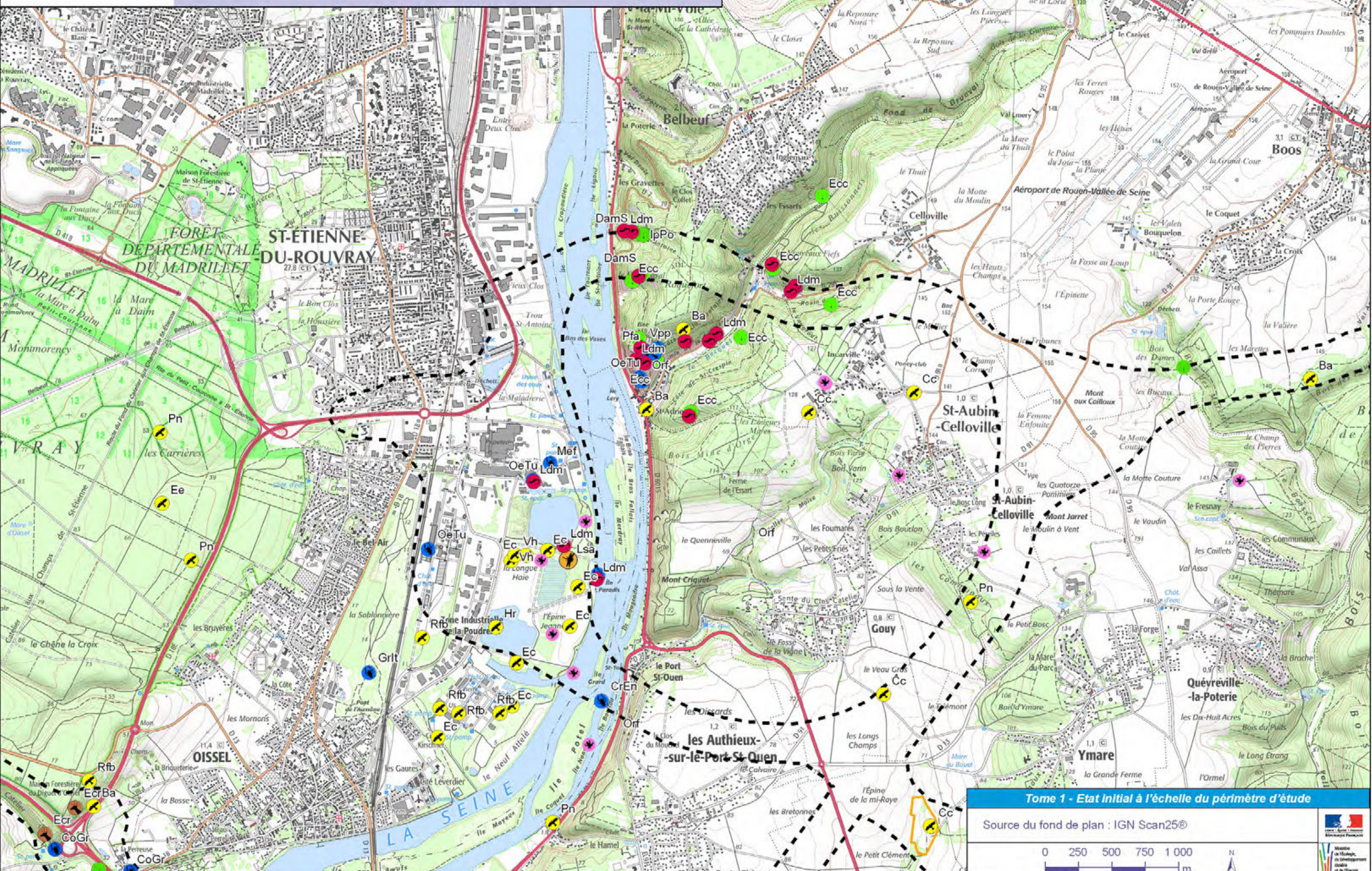

Tome 1 - Etat Initial à l'échelle du périmètre d'étude

Source du fond de plan : IGN Scan25®

0 250 500 750 1000 m

N

Ministère de l'Écologie, du Développement Durable et de l'Énergie

Espèces animales remarquables (6/8)

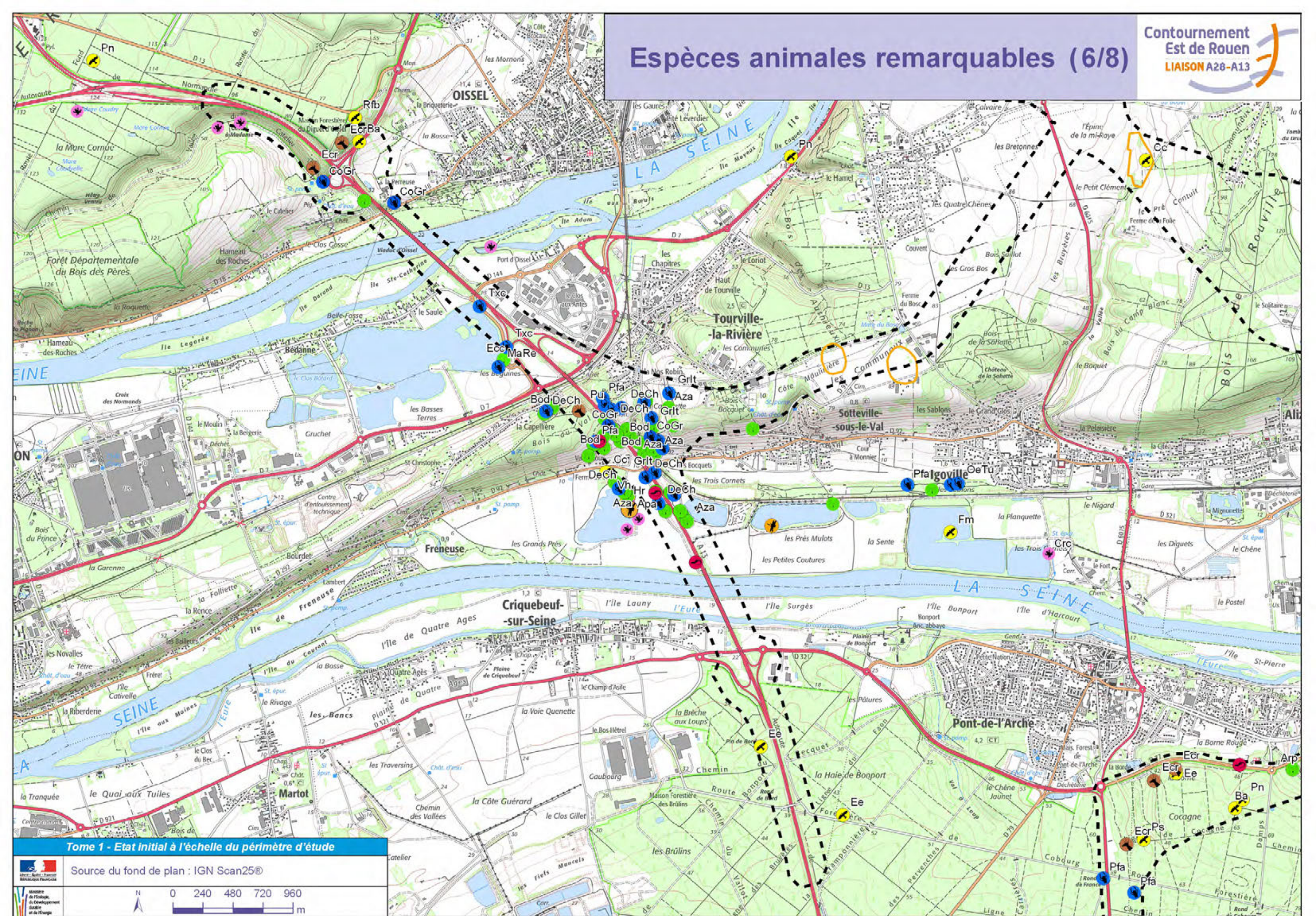

Tome 1 - Etat initial à l'échelle du périmètre d'étude

Espèces animales remarquables (7/8)

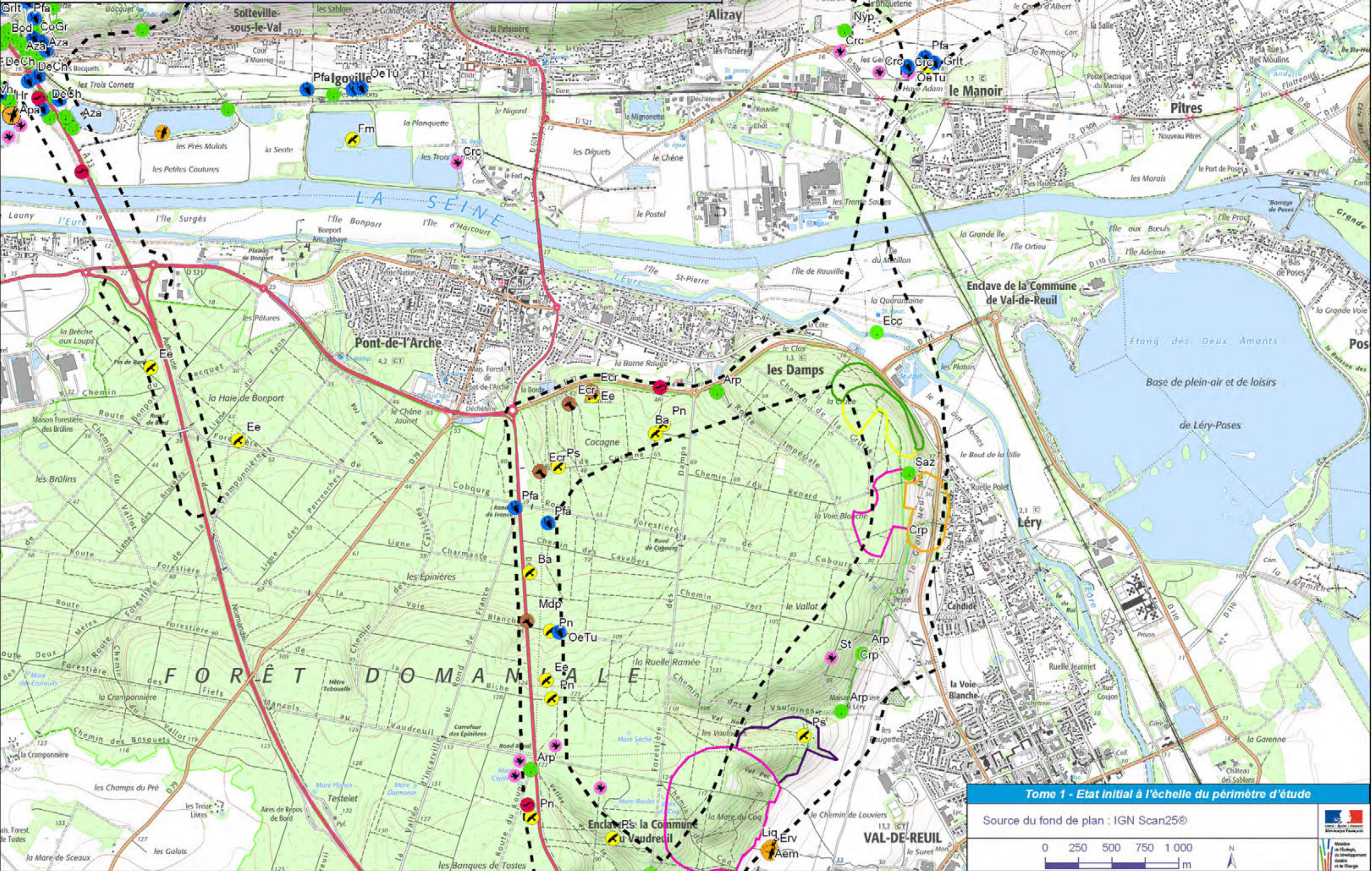

Espèces animales remarquables (8/8)

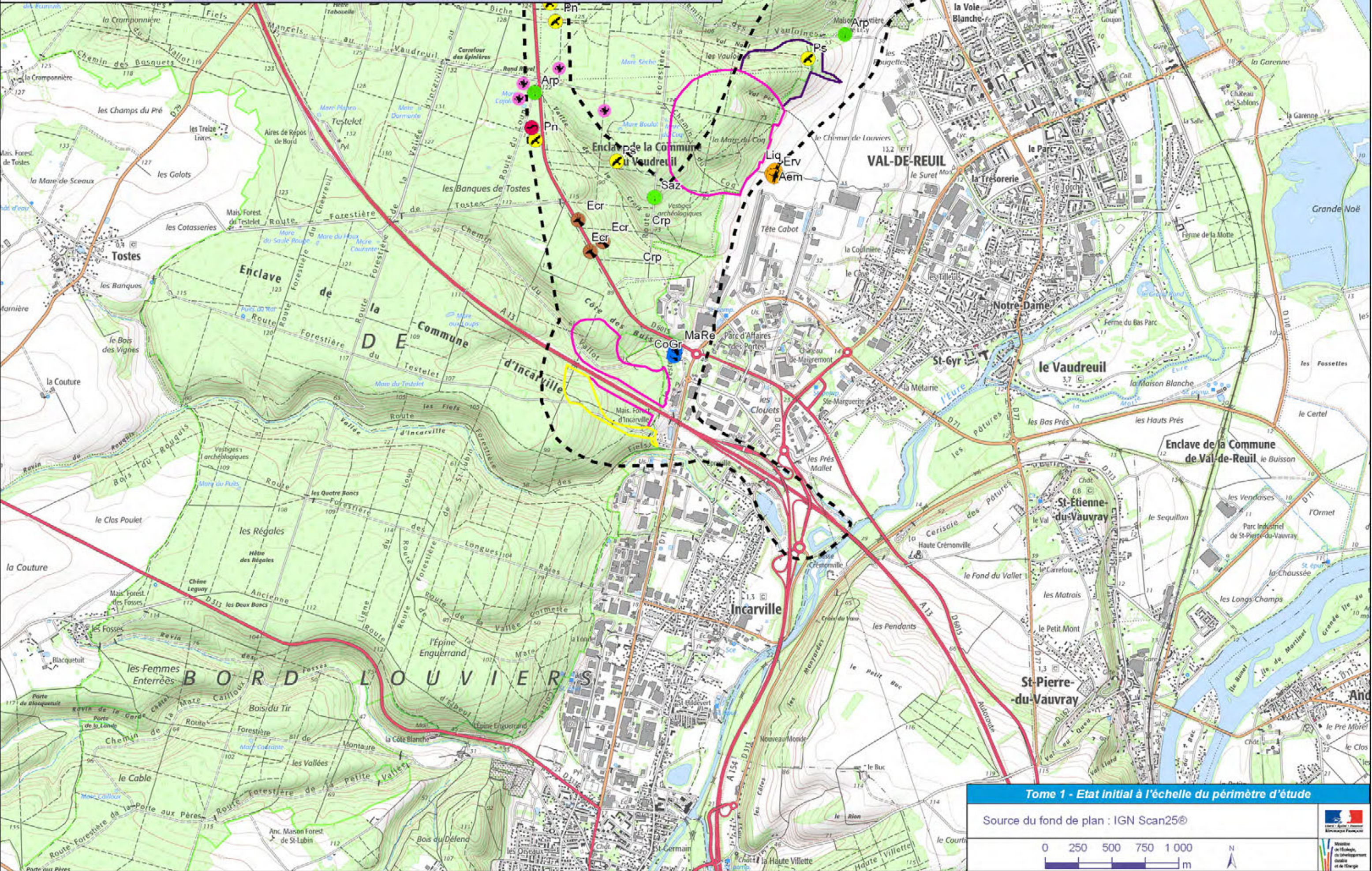

Légende :

Espèces contactées lors des inventaires faunistiques :

-  Avifaune
- Ba : Bondrée apivore
- Bsm : Busard saint martin
- Cc : Chouette Chevêche
- Ec : Oedicneme criard
- Ee : Engoulevent d'Europe
- Fm : Fuligule morillon
- Hr : Hirondelle de rivage
- Mb : Mesange boreale
- Mf : Moineau friquet
- Pm : Pic mar
- Pn : Pic noir
- Ps : Pouillot siffleur
- Rfb : Rougequeue à front blanc
- Vh : Vanneau huppé

-  Bondrée apivore
-  Busard Saint-Martin
-  Chouette chevêche
-  Engoulevent d'Europe
-  Oedicneme criard
-  Pic mar
-  Pic noir

-  Mammifères
- Ecr : Ecureuil
- Mdp : Martres des pins
- Pu : Putois

-  Reptiles
- Lvv : Lézard vivipare
- Corli : Coronelle lisse
- Cac : Couleuvre à collier
- Ldm : Lézard des murailles
- Lso : Lézard des souches
- Orf : Orvet fragile
- Vpp : Vipère péliade

-  Amphibiens
- Crc : Crapaud calamite
- Ga : Grenouille agile
- Gr : Grenouille rousse
- Gv : Grenouille verte
- Ra : Rainette arboricole
- St : Salamandre tachetée
- Tv : Triton ponctué

-  Odonates
- Aem : Aesche mixte
- Apa : Anax parthenope
- Erv : Naiade au corps vert
- Liq : Libellule à quatre taches
- Lsa : Leste sauvage

-  Orthoptères
- BaB : Barbitiste des bois
- CoGr : Conocéphale gracieux
- Stl : Criquet de la Palène
- CrEn : Criquet ensanglanté
- Deca : Decticelle carroyée
- Edv : Ehippigère des vignes
- Grlt : Grillon d'Italie
- MaRe : Mante religieuse
- Mef : Méconème fragile
- Msc : Méconème scutigère
- OeTu : Oedipode turquoise
- Pfa : Phanéroptère commun
- Txc : Tétrix des carrières

-  Lépidotères
- Cum : Argus frère
- Aza : Azuré des anthyllides
- DamS : Damier de la succise
- Ecc : Ecaille chinée
- IpPo : Flambé
- Gmc : Grand Mars changeant
- Nyp : Grande Tortue
- Mec : Mélitée du plantain
- Pmc : Petit Mars changeant
- Lac : Petit Sylvain
- Saz : Sylvain azuré
- Arp : Tabac d'Espagne

- - - Périmètre d'étude

Tome 1 : Enjeux et synthèse des enjeux au niveau de l'aire d'étude des 34 variantes globales

ENVIRONNEMENT NATUREL

Localisation des contacts de chiroptères patrimoniaux

Localisation des contacts de chiroptères patrimoniaux (1 / 8)

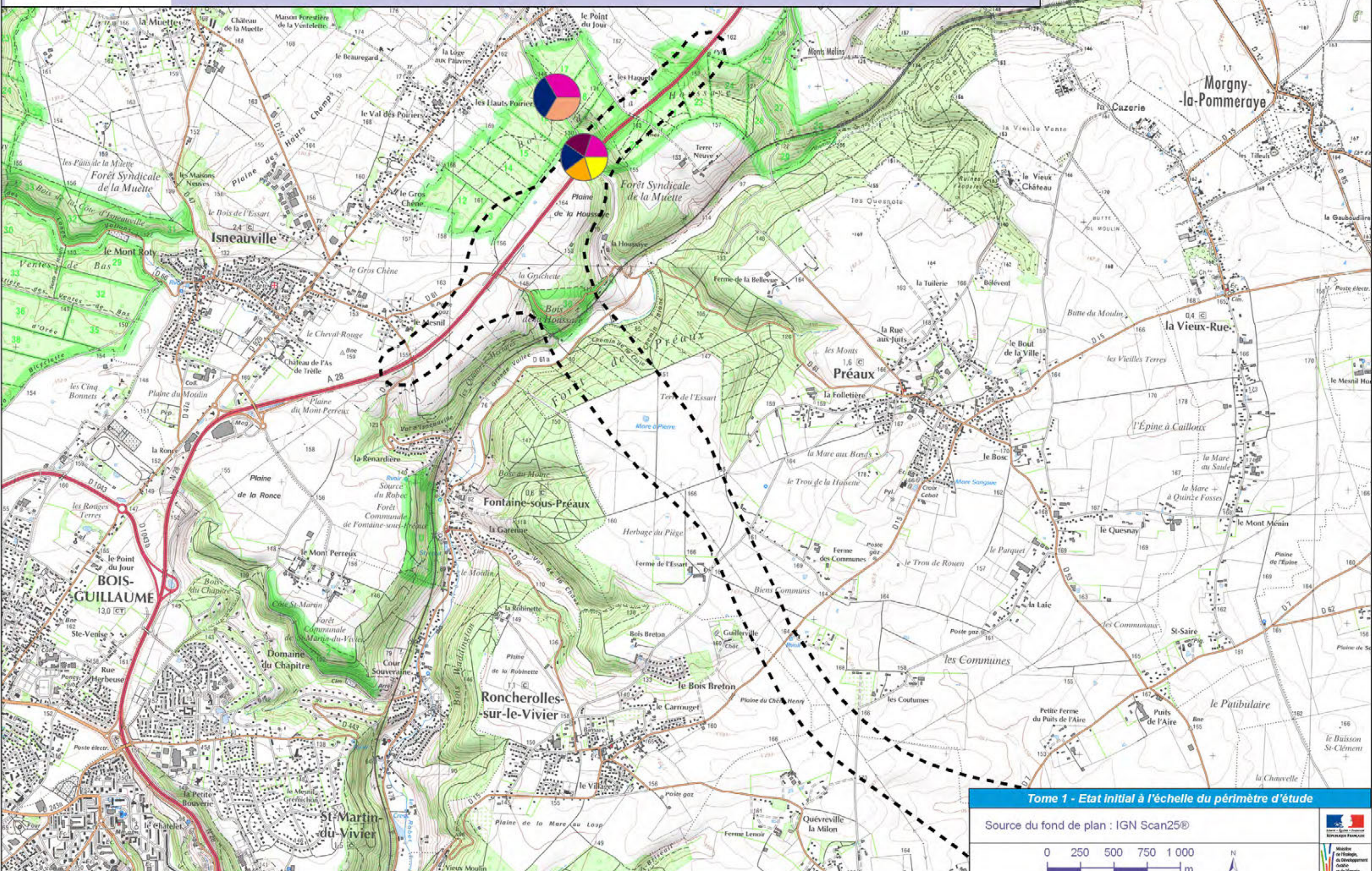

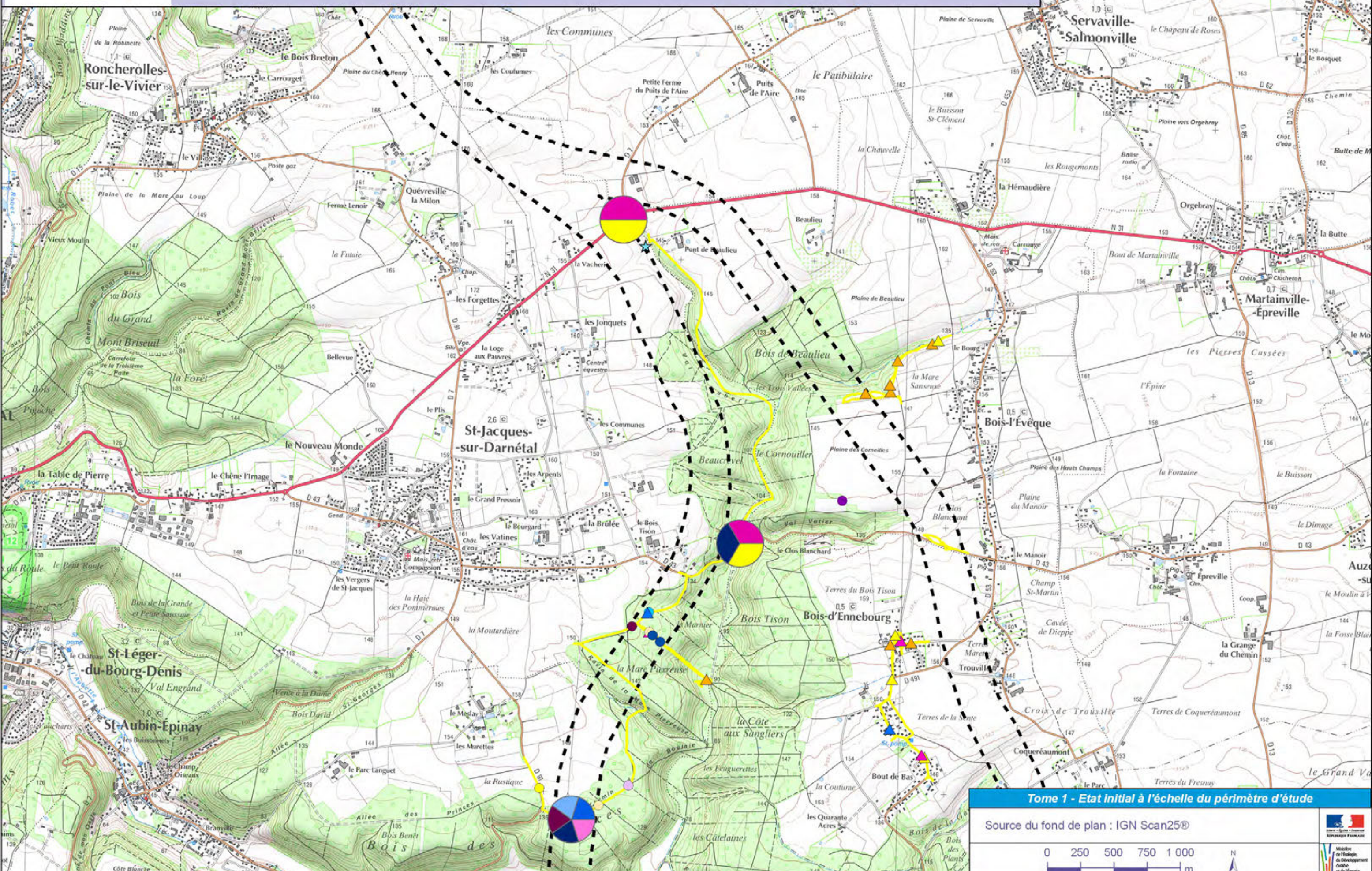

Tome 1 - Etat initial à l'échelle du périmètre d'étude

Source du fond de plan : IGN Scan25®

0 250 500 750 1 000 m

N



Localisation des contacts de chiroptères patrimoniaux (3 / 8)

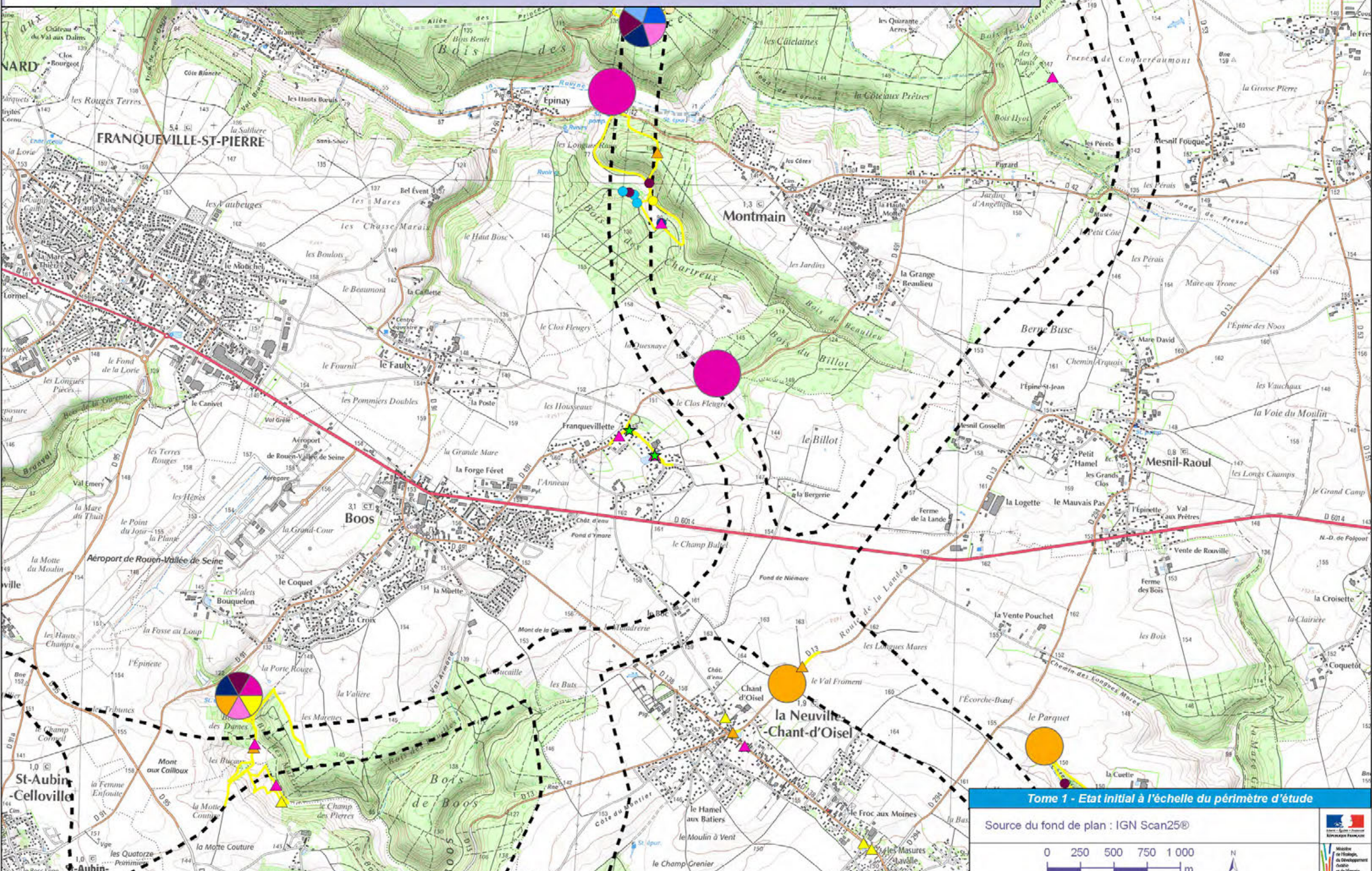

Tome 1 - Etat initial à l'échelle du périmètre d'étude

Source du fond de plan : IGN Scan25®

0 250 500 750 1 000 m

Ministère de l'Énergie, du Développement Durable et de l'Énergie

Localisation des contacts de chiroptères patrimoniaux (4 / 8)

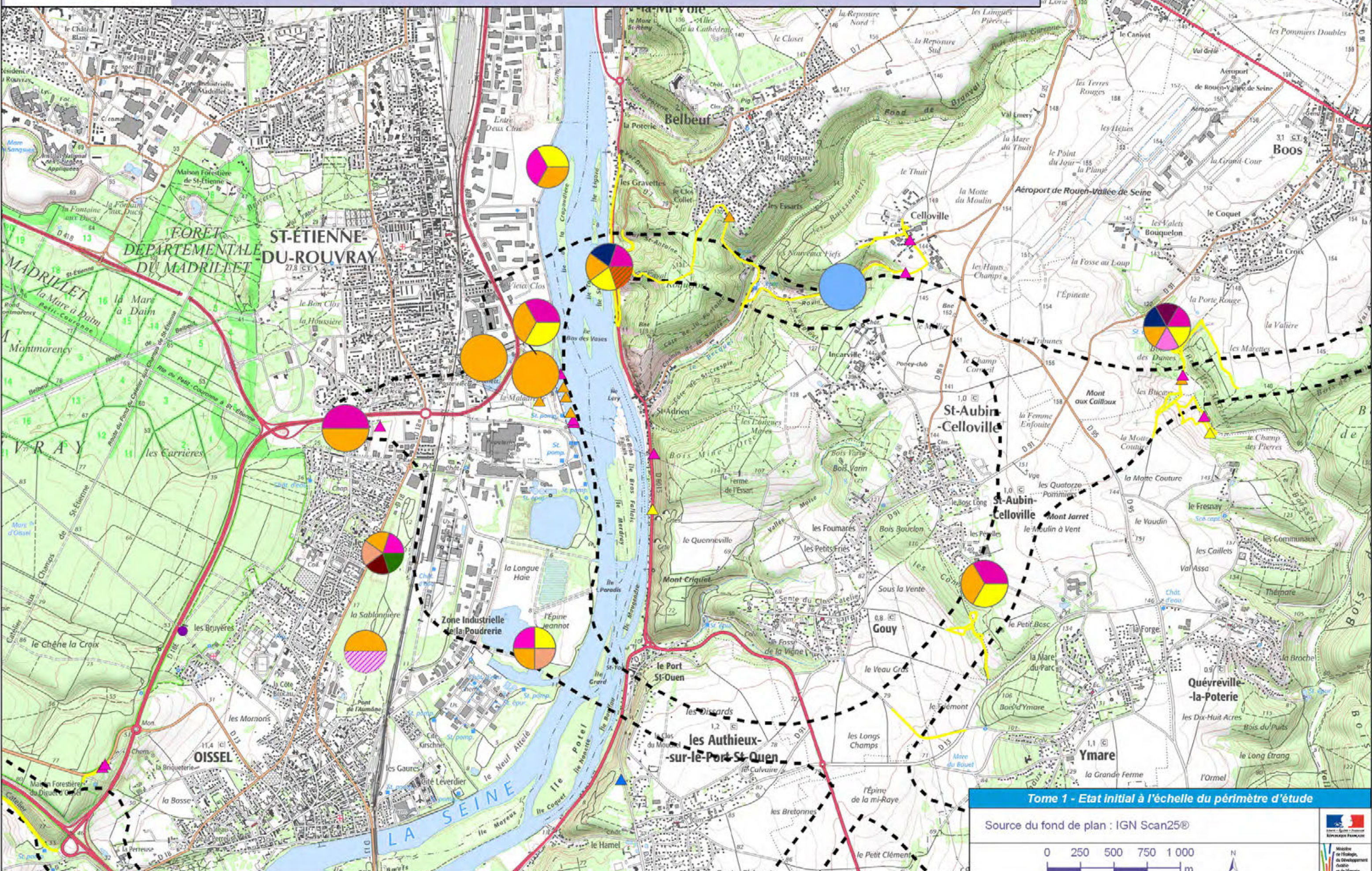

Localisation des contacts de chiroptères patrimoniaux (5/8)

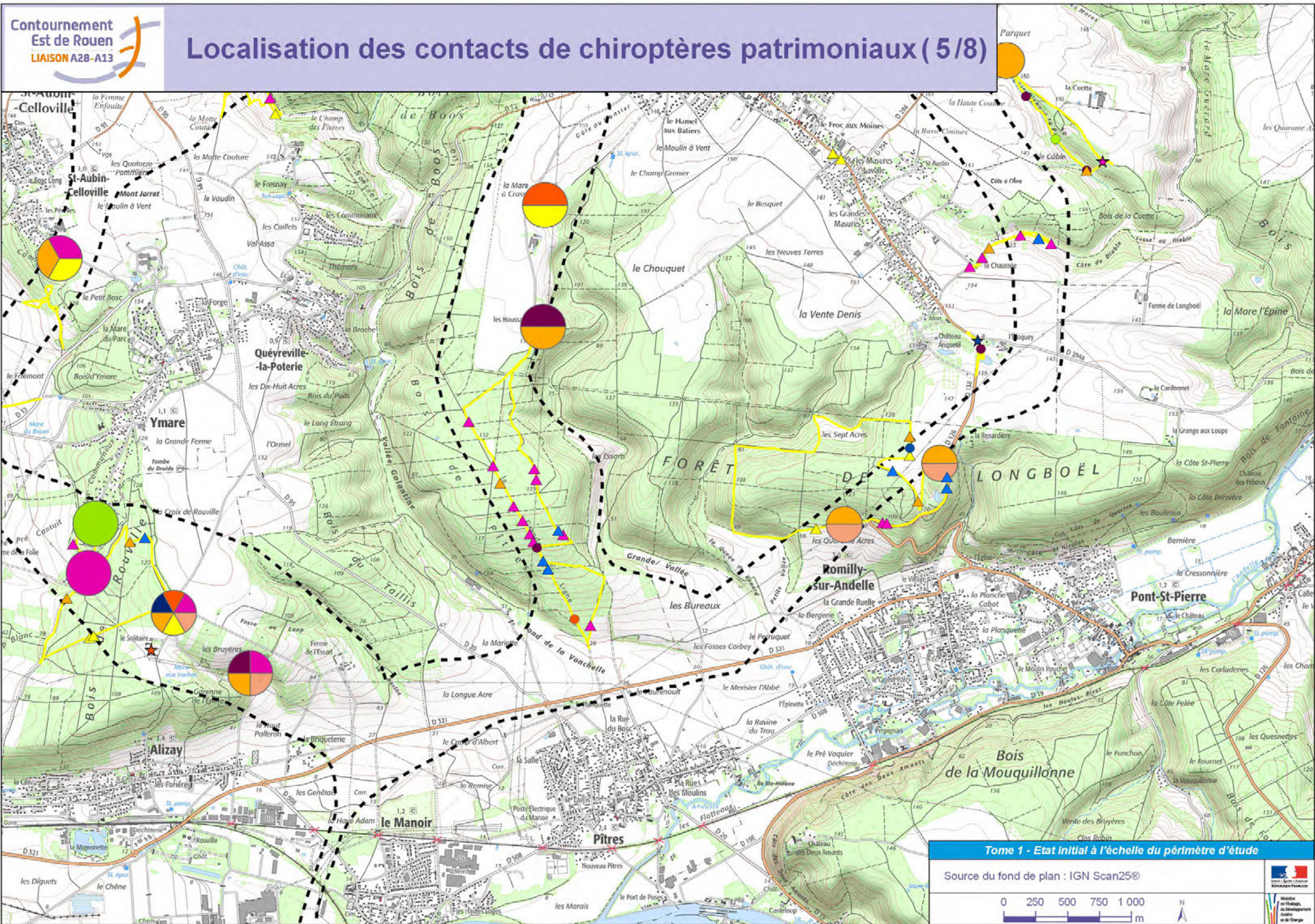

Localisation des contacts de chiroptères patrimoniaux (6/8)

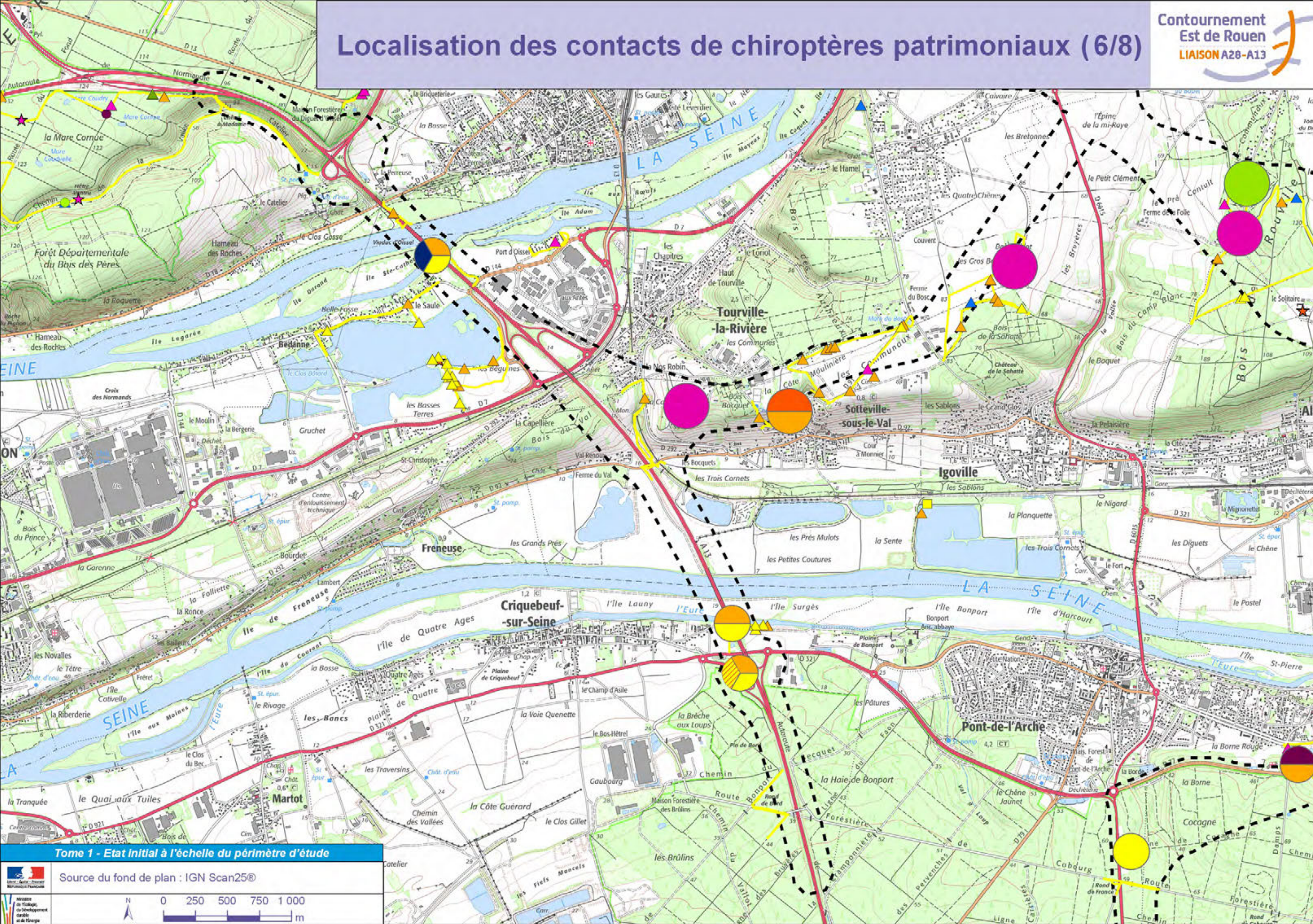

Tome 1 - Etat initial à l'échelle du périmètre d'étude

Source du fond de plan : IGN Scan25®

Ministère de l'Énergie, du Développement durable et de l'Équipement

0 250 500 750 1000 m

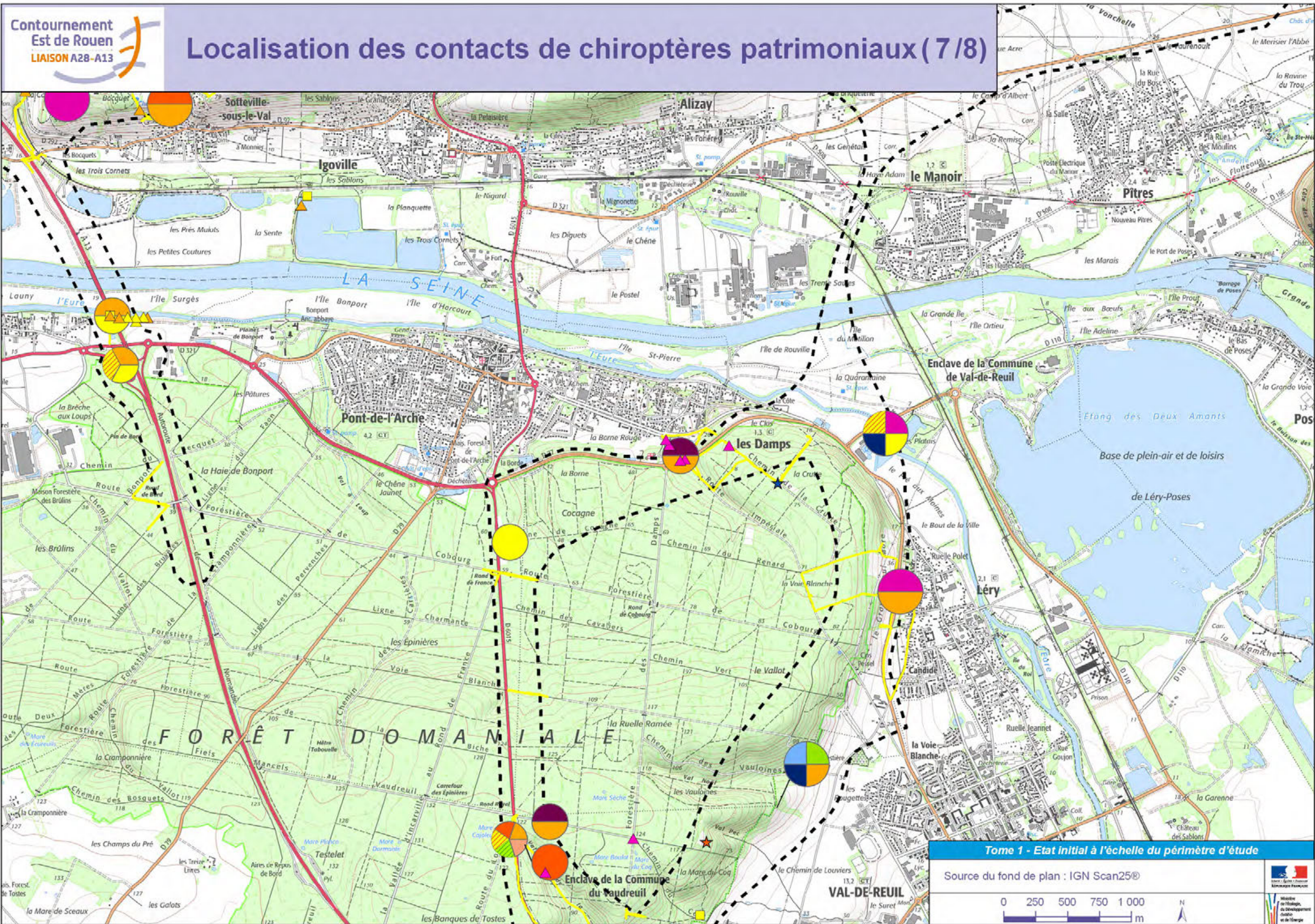

Tome 1 - Etat initial à l'échelle du périmètre d'étude

Source du fond de plan : IGN Scan25®

0 250 500 750 1 000 m

Ministère de l'Énergie, du Développement Durable et de l'Énergie

Localisation des contacts de chiroptères patrimoniaux (8 / 8)

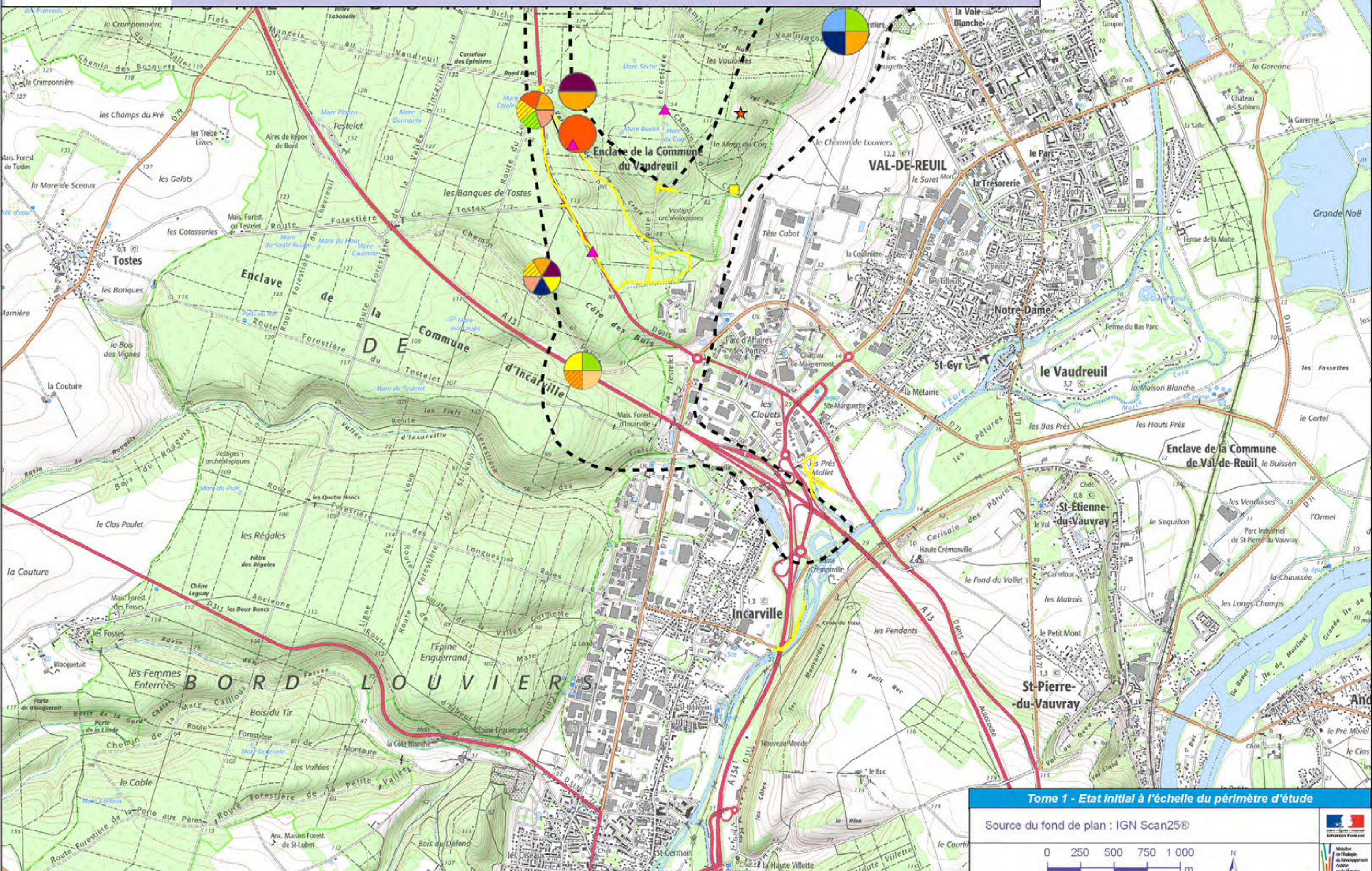

Légende :

Espèces patrimoniales contactées lors des points d'écoute SM2BAT :



-  Pipistrelle de Kuhl
-  Pipistrelle de Nathusius
-  Pipistrelle commune / Pipistrelle de Nathusius
-  Pipistrelle de Nathusius / Pipistrelle de Kuhl
-  Pipistrelle commune / Pipistrelle pygmée
-  Grand Murin
-  Murin d'Alcathoe
-  Murin de Bechstein
-  Murin à oreilles échancrées
-  Murin de Natterer
-  Murin à moustache / Murin de Brandt
-  Oreillard roux / gris (espèces sensibles au trafic routier)
-  Oreillard roux (espèces sensibles au trafic routier)
-  Noctule commune
-  Noctule de Leisler
-  Noctule commune / Noctule de Leisler
-  Sérotine commune / Noctule commune

Espèces patrimoniales contactées lors des transects :

-  Murin à oreilles échancrées
-  Grand Murin / Murin de Bechstein
-  Murin de Brandt
-  Grand Murin
-  Grand Murin / Murin de Natterer / Murin de Brandt
-  Murin de Bechstein
-  Murin de Bechstein / de Brandt
-  Murin de Bechstein / à moustaches
-  Murin de Natterer
-  Murin à moustaches / de Brandt
-  Murin à moustaches / de Brandt / de Bechstein
-  Murin à oreilles échancrées / de Natterer
-  Murin à oreilles échancrées / à moustaches / de Bechstein
-  Noctule commune
-  Noctule de Leisler
-  Sérotine commune / Noctule de Leisler
-  Oreillard roux / gris (espèces sensibles au trafic routier)
-  Pipistrelle de Kuhl
-  Pipistrelle de Nathusius / de Kuhl
-  Pipistrelle de Nathusius
-  Pipistrelle commune / de Nathusius

Autre :

-  Périmètre d'étude